



# 08 현금주식매매 (#2101)

## 화면 구성

## 매매영역

<현금매도 : 계좌/비밀번호 입력 → 종목/수량/단가 입력 → '매도주문'>

- 잔고(F11) 버튼
  - 잔고 조회후 매도 원하는 종목 더블클릭 → 종목명, 잔고수량 반영
- 수량 가능 버튼 : 매도 가능수량 조회 및 수량비율 선택

- 수량 주 버튼 (P.40 하단 이미지)
  - 주문수량 선택 창 (매도/매수 공통)
  - 주문수량 선택 및 금액매도 계산 금액매매 수량 자동 반영 클릭하면, 하단의 '금액매도계산' 자동 반영
- 단가 원 버튼 (우측 이미지)
  - 주문가 선택 창 (매도/매수 공통)
  - 상한가/하한가 및 12개 호가 제공

↑ 1,207,000	상
1,042,000	-0.76%
1,041,000	-0.86%
1,040,000	-0.96%
1,039,000	[원] 05%
1,038,000	-1.14%
1,037,000	-1.24%
1,036,000	-1.33%
1,035,000	-1.43%
1,034,000	-1.52%
1,033,000	-1.62%
1,032,000	-1.71%
1,031,000	-1.81%
↓ 893,000	하

- 금액매도 : 금액 입력후 계산 버튼 클릭 → 제비용, 정산금액 제공

※ 기타주문 : 현금매매, 신용매매, ELW/수익증권/신주인수, 프리보드, 장외단주, 선물대용, 대출상환, 담보대출, 예약주문, CMA연계매수

<현금매수 : 계좌/비번 입력 → 종목/수량/단가 입력 → '매수주문'>

- 수량 가능 버튼 : 매수 가능수량 조회 및 수량비율 선택
- 금액매수 : 금액 입력후 계산 버튼 클릭 → 제비용, 정산금액 제공

<정정/취소 : 계좌/비밀번호 → 미체결 확인 → 수량(단가) 정정/취소 → 정정주문/취소주문>

- 미체결 확인

- **미체결** 버튼 클릭하면 미체결 창 팝업 → 정정/취소를 원하는 종목을 선택하면 원주문번호와 종목이 반영됨(원주문번호 직접입력도 가능)

주문번호	종목명	주문구분	주문가격	주문수량	미체결수량
707	삼성전자	현금매수	1,028,000	10	10

조희가 완료되었습니다.

- 매매구분(정정주문만 해당됨)

- 보통, 시장가, 조건부지정가, 최우리지정가, 최우선지정가

- 수량 선택

- 잔량 전부 : 미체결 수량 전체
- 일부 선택 : '잔량전부' 체크 해제후 직접 수량 입력

- 단가 선택(정정주문만 해당됨)

- 단가 직접 입력 또는 시장가 원할 경우, 시장가 체크 박스 클릭

원  
 시장가

호가/차트영역

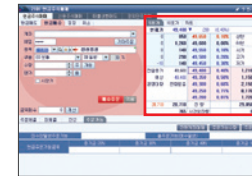

- 5호가, 10호가, 차트 제공

5호가	10호가	차트	1	2
현재가	51,900 ▼	100 (0.19%)	63,344	
1	1,199	52,400 0.77%	상한 59,800	
0	807	52,300 0.58%	하한 44,200	
0	931	52,200 0.38%	시가 51,500	
0	866	52,100 0.19%	고가 52,000	
0	1,095	52,000 0.00%	저가 51,300	
전일종가	52,000	51,900 0.19%	1,454	-8
예상	51,500	51,800 0.38%	264	0
경쟁대량	잔량없음	51,700 0.58%	508	0
		51,600 0.77%	639	0
		51,500 0.96%	3,635	0
1	10,304	잔량	35,016	-8
	437	시간외잔량	0	

- 호가 클릭시 좌측 매매영역에 단가 반영

- 1 2 버튼 : [1] 클릭시 하단 체결/잔고영역 감춤 기능, [2] 원상복구

체결/잔고영역



- 주문체결 : 체결/미체결 현황 확인

- 미체결수량의 정 취 버튼 클릭하면 정정/취소하면 연결 및 해당종목 반영 (수량은 '잔량전부' 우선 선택됨)

주문체결	미체결	잔고	주문가능							
<input checked="" type="radio"/> 전체	<input type="radio"/> 매도	<input type="radio"/> 매수	<input type="checkbox"/> 종목							
종목명	주문구분	주문수량	주문단가	체결수량	체결평균	미체결수량	처리상태	주문번호	통신구분	주문시각
삼성증권	현금매수	1,000	51,000	0	0	500	취	4	POP	09:02:08
삼성증권	취소(현금매	500	0	0	0	0	취	692-4	POP	10:34:07

